

สร้างควมต่าง...อย่างมีสไตล์

**Unseen**

เที่ยวคั่นเส้นทางแปลก...มันใจไปกับเรา

ดินแดนมหัศจรรย์

**ทิเบต**

8วัน  
7คืน

สัมผัสความงดงามราวกับสรวงสวรรค์

ลาซา เย้คาจ้อ ซีหนิง

**ความต่างของเรา**

- ★ พักบนรถไฟ 1 คืน (1 ตู้/พักได้ 4 ท่าน)
- ★ นั่งรถไฟลาซา-ซีหนิง บนเส้นทางรถไฟที่ราบสูงที่สุดและยาวที่สุดของโลก
- ★ “พระราชวังโปตาลา” วังโบราณของกษัตริย์ผู้ยิ่งใหญ่ของทิเบตในศตวรรษที่ 7
- ★ เยือน 1 ใน 3 ทะเลสาบศักดิ์สิทธิ์ของทิเบต “หยางจงยงหู”
- ★ พิเศษ!! ชมโชว์ “Wencheng Gongzhu”

เส้นทางพิเศษประจำปี

กรุ๊ปเดียวเท่านั้น

20-27 มิ.ย. 69

**95,900.-**

โรงแรม 4-5 ดาว

ประกันส่วนบุคคล

รวมตัวเครื่องบิน/วีซ่า

บินภายใน 2 ขา

ไม่ลกร้านช้อปปิ้ง

# Highlight

**พระราชวังโปตาลา**

สถานที่ท่องเที่ยวชื่อดังระดับโลก

**รถไฟดีเซล**

สัมผัสวิถีชีวิตหลากวัฒนธรรมตลอดเส้นทาง

**วัดเชรธา**

วัดศักดิ์สิทธิ์หนึ่งในสามของ  
พุทธศาสนาวัชรยาน

**ทะเลสาบยามดรก**

ทะเลสาบศักดิ์สิทธิ์ของชาวทิเบต



# โปรแกรมทัวร์ 8 วัน 7 คืน (TG)

## พักรับรอง 6 คืน / พักรถไฟ 1 คืน

### ทริปปมอบแต่คุณพิเศษ !!!!

วันที่	วันที่	รายการทัวร์	อาหาร	โรงแรม หรือ เที่ยบเช่า
วันที่ 1	20/6	สนามบินสุวรรณภูมิ – สนามบินเจิ้งตู ถนนคนเดินไท่กุ่หลี่ <b>TG-618 10.50-15.00</b>	D	INTER CONTINENTAL SI JI CHENG HOTEL 5*
วันที่ 2	21/6	สนามบินเจิ้งตู – เมืองลาซา - พระราชวังฤดูร้อนโหลวปูหลินคา <b>**อาหารกลางวันอิสระตามอริยาศัย**มอบเงินคืนให้คนละ 60 หยวน**</b> เพื่อความสะอาดของทุกท่าน (รับเงินกับหัวหน้าทัวร์) <b>CA-2763 11.40-14.15</b>	B/-/D	INTER CONTINENTAL LASA HOTEL 5*
วันที่ 3	22/6	เย่คาเจ้อ ทะเลสาบหยางจงยงหู (ทะเลสาบยามดรก) วัดไป่จวีซื่อ	B/L/D	QIAOMULANG ZHONG HOTEL 4*
วันที่ 4	23/6	อารามจาซือหลุนปูซื่อ- เมืองลาซา - ชมโซวีทิเบต (Wen cheng gong zhu)	B/L/D	INTER CONTINENTAL LASA HOTEL 5*
วันที่ 5	24/6	พระราชวังโปตาลาง - วัดเซรา - อารามโจคัง ตลาดแปดเหลี่ยม	B/L/D	INTER CONTINENTAL LASA HOTEL 5*
วันที่ 6	25/6	<b>*รถไฟ 1 ห้อง มี 4 เตียง*</b> ลาซา – ซีหนิง - เฟลิดเฟลินวิวธรรมชาติบนรถไฟ	B/L/D	พักบนรถไฟ 1 คืน
วันที่ 7	26/6	ซีหนิง - อารามถาเอ้อซือ / ซีหนิง - สนามบินเจิ้งตู <b>CA-4212 16.20-17.50</b>	B/L/D	INTER CONTINENTAL SI JI CHENG HOTEL 5*
วันที่ 8	27/6	ถนนคนเดินจิ้งหลี่ - สนามบินเจิ้งตู - สนามบินสุวรรณภูมิ <b>TG-619 16.15-18.20</b>	B/L/-	-----

**รถไฟใต้ดินหลังคาโลกสายประวัติศาสตร์** ทุนก่อสร้าง 33.9 พันล้านหยวน (163 พันล้านบาท) เปิดบริการเมื่อ 1 ก.ค. 2549 เป็นขบวนวิ่งผ่านที่ราบสูงที่สูงที่สุดในโลก คือ 5,075 เมตร จากระดับน้ำทะเล นับจากเมืองซีหนิง-เกอเออร์มู่-ลาซา จะมีระยะทาง 1,972 กม. ใช้เวลาเดินทาง 26 ชั่วโมง 23 นาที ผ่านเขตทะเลทรายโกบี ข้ามเทือกเขาคุนหลุน ผ่านทุ่งหญ้าเลี้ยงสัตว์ในเขตทุ่งที่ราบสูงเชียงถิง ผ่านเขตธารน้ำแข็งบนเทือกเขาสูงในเขตที่ราบสูงจ้วงถิง โปรดอຍากระพริบตา....กับทัศนียภาพ มหัศจรรย์กว่าพันกิโลเมตร รถไฟจะผ่านอุโมงค์คุนหลุนยาว 1,686 เมตร และ ผ่านอุโมงค์ที่สูงที่สุดในโลก 4,905 เมตร จากระดับน้ำทะเล “เฟิงหว่อซาน” และผ่านสถานีรถไฟที่สูงที่สุดในโลก (5,072 เมตร) “ถิ่งกุลา” ก่อนจะเข้าสู่ลาซา ที่เบต

(กรุณาส่งเอกสารล่วงหน้า 15 วันก่อนเดินทาง เพราะต้องทำวีซ่าทิเบต)

**สำคัญ: เข้าทิเบตต้องทำวีซ่า**

1.รูปถ่ายสีขนาด 2 นิ้ว พื้นหลังสีขาวคะ สามารถถ่ายจากมือถือได้คะ ไม่ยิ้ม ไม่สวมเครื่องประดับ (สามารถนำส่งทางไลน์ได้คะ เพื่อใช้ทำวีซ่าเข้าทิเบตคะ

2.COPY หรือ สแกน สำเนาพาสปอร์ตฉบับเต็มแบบสี 1 ชุด ไม่มีรอยขีดทับนะคะ

ผู้ที่มีโรคหัวใจ และความดันโลหิตสูง ไม่เหมาะที่จะเดินทางในเส้นทางทิเบต  
หากมีโรคประจำตัวควรปรึกษาแพทย์ก่อนการเดินทาง

รายละเอียดเที่ยวบิน

สายการบิน	วันที่เดินทาง	เที่ยวบิน	เส้นทาง	เวลา
THAI	20 มิ.ย.69	TG-618	BKK-TFU	10.50-15.00
	21 มิ.ย.69	CA-2763	TFU-LXA	11.40-14.15
	26 มิ.ย.69	CA-4212	XNN-TFU	16.20-17.50
	27 มิ.ย.69	TG-619	TFU-BKK	16.15-18.20

กระเป๋าใบใหญ่โหลด 20 กก และ ถู้อขึ้นเครื่องได้ 7 กก อย่างละ 1 ใบต่อท่าน เกี่ยวกับที่นั่งบนเครื่อง เนื่องจากเป็นตัวบัตรหมู่คณะ สายการบินจะจัดให้เป็นกลุ่มหรือแยกซึ่งทางบริษัทฯไม่สามารถระบุ จึงขอสงวนสิทธิ์ไม่ให้เลือกที่นั่งบนเครื่องบิน ทุกกรณี

\*\*\*หากท่านใดประสงค์จะระบุที่นั่งบนเครื่องบิน สายการบินมีค่าใช้จ่ายในการล็อคที่นั่ง และสามารถแจ้งได้ที่เจ้าหน้าที่ที่ท่านประสานงาน เพื่อเชคราคาและดำเนินการให้ท่าน\*\*\*

โปรแกรมการเดินทาง **เวลาท้องถิ่นทิเบตเร็วกว่าประเทศไทย 1 ชั่วโมง**

วันที่-1	วันเสาร์ ที่ 20 มิถุนายน 2569	-	-	D
สนามบินสุวรรณภูมิ - สนามบินเจิงตู - ถนนคนเดินไท่กุ่ลี				
07.30 น.	พบกันที่ ท่าอากาศยานสุวรรณภูมิ ชั้น 4 เคาน์เตอร์เช็คอิน H,J ประตู 3-4 สายการบินไทย (TG) เจ้าหน้าที่บริษัทฯ คอยให้การต้อนรับและอำนวยความสะดวกทางด้านสัมภาระและเอกสารการเดินทางก่อนขึ้นเครื่อง กระเป๋าใบใหญ่โหลด 20 กิโลกรัมต่อท่าน ท่านละ 1 ใบเท่านั้น (โปรดปฏิบัติตามอย่างเคร่งครัด) **บริการอาหารและเครื่องดื่มบนเครื่อง**			
10.55 น.	ออกเดินทางสู่ <b>กรุงเจิงตู</b> โดยสายการบินไทย เที่ยวบินที่ TG-618 (ระยะเวลาบิน 3 ชั่วโมง 15 นาที)			
15.00 น.	ถึง <b>เดินทางถึง ท่าอากาศยานเจิงตู (TIAN FU INTERNATIONAL)</b> (เวลาท้องถิ่น: เร็วกว่าเวลาในประเทศไทย 1 ชั่วโมง) ซึ่งเป็นเมืองหลวงของมณฑลเสฉวน ตั้งอยู่บริเวณลุ่มแม่น้ำหมีน ใจกลางมณฑล มีภูมิประเทศรายรอบไปด้วยเทือกเขา และมีสภาพภูมิอากาศที่เหมาะสมต่อการประกอบอาชีพเกษตรกรรม โดยมีฤดูร้อนที่อบอุ่น ฤดูหนาวที่ไม่หนาวนัก ประชากรเมืองเจิงตูมีราว 10 ล้านคน จัดเป็นอันดับ 3 ของประเทศจีน ในปัจจุบันเป็นทั้งศูนย์กลางด้านการเมือง การทหาร และด้านการศึกษาของภูมิภาคตะวันตกเฉียงใต้ นำท่านผ่านพิธีการตรวจคนเข้าเมืองเรียบร้อยแล้ว			

คำ

นำท่านชม ถนนไทกูหลี่ (Tai Koo Li Street)อยู่ที่เมืองเฉิงตู (Chengdu) ที่นี่เป็นถนนคนเดิน แต่เดิมเป็นที่ตั้งวัดต้าซือ ที่พระเสวียนจั้ง (พระถังซำจั๋ง) เคยจำพรรษาก่อนเดินทางไปชมพูทวีป ปัจจุบัน นอกจากเป็นที่ตั้งของวัดแล้ว ยังมีช้อปปิ้งคอมเพล็กซ์ ร้านอาหาร ห้างสรรพสินค้าใต้ดิน จนถึงเวลานัดหมาย **บริการอาหารค่ำ ณ ภัตตาคาร**

ที่พัก INTER CONTINENTAL SI JI CHENG HOTEL 5 ดาว



วันที่-2	วันอาทิตย์ ที่ 21 มิถุนายน 2569	B	-	D
สนามบินเฉิงตู - เมืองลาซา (เขตปกครองตนเองทิเบต) - พระราชวังฤดูร้อนโหลวปูหลินคา				

**เช้า 11.40 น.** บริการอาหารเช้า ณ โรงแรม ...สมควรแก่เวลานำท่านเดินทางไปสนามบิน เหวินฟ้าสู่นคร ลาซา โดยสายการบิน แอร์ไชน่า เที่ยวบินที่ CA-2763 (ระยะเวลาบิน 2 ชั่วโมง 30 นาที) นครเมืองหลวงของเขตปกครองตนเองชนชาติทิเบต "ดินแดนหลังคาโลก" ศูนย์กลางพุทธศาสนานิกายทิเบต ตั้งอยู่ที่ระดับความ สูง 3,660 เมตร บนสองฝั่งของ แม่น้ำเคียชู (Kyichu) อันเป็นสาขาของแม่น้ำยาร์หลูจางป้อ (แม่น้ำพรหมบุตร) ที่ไหลผ่านทิเบตไปทางตะวันออกลงใต้สู่อ่าวเบงกอลของอินเดีย

**\*\*อาหารกลางวันอิสระตามอัธยาศัย\*\*มอบเงินคืนให้ท่านละ 60 หยวน\*\*  
เพื่อความสะดวกของท่าน (รับเงินกับหัวหน้าทัวร์)**

**14.15 น.** เดินทางถึง สนามบินเมืองลาซา (Lhasa Gonggar Airport) ที่ระดับความ สูง 3,600 เมตร เหนือระดับน้ำทะเล ดินแดนศักดิ์สิทธิ์อันเป็นที่พำนักของผู้ดำรงตำแหน่งดาไลลามะ หลังผ่านพิธีการทางสนามบิน และ รับสัมภาระเรียบร้อย เดินทางเข้าสู่ เมืองลาซา (Lhasa) (ระยะทาง 60 กิโลเมตร ประมาณ 2 ชม.) ระหว่างทางท่านจะได้สัมผัสกับทิวทัศน์ใต้ฟ้าสีครามที่งดงาม แวดล้อมด้วยทิวเขาสูง และ สายน้ำยาร์หลูจางป้อ (แม่น้ำพรหมบุตร) ที่ใสสะอาดไหลเอื่อยขนานไปกับถนน ผ่านแปลงเพาะปลูกต้นน้ำมันหิวไซฮัว และ นาข้าวบาเลย์ ชมบ้านเรือนชนพื้นเมืองที่คงเอกลักษณ์ความเป็นทิเบตอย่างเหนียวแน่น  
จากนั้น นำท่านไปยังโรงแรม ให้ท่านอิสระพักผ่อนเพื่อปรับสภาพร่างกายตามอัธยาศัย จนถึงเวลานัดหมาย

**16.30 น.** นำท่านชม **ตำหนักนอร์บุหลิงฆา (Norbulingka)** อันเป็นพระราชวังฤดูร้อนคู่กันกับพระราชวังฤดูหนาวโปตาลา ความหมายเดิมของชื่อ นอร์บุ หลิงฆา แปลว่า **"สวนอัญมณี"** สร้างขึ้นในช่วงหลังศตวรรษที่ 18 (ค.ศ. 1750) โดยดาไลลามะที่ 7 จุดประสงค์ในการสร้างก็เพื่อเป็นที่พักผ่อนในยามชรา และในสมัยต่อมา ดะไลลามะองค์อื่นๆ ได้สร้างขยายต่อเติมสวนของตนเองขึ้นมาเรื่อย ๆ พระราชวังแห่งนี้มี 370 ห้อง ตำหนักที่สำคัญมี 3 ส่วน รวมทั้งตำหนักของดาไลลามะ องค์ที่ 14 ที่ใช้ เงินส่วนตัวสร้างขึ้นและอาศัยอยู่ 2 ปี ก่อนลี้ภัยไปอินเดีย ปัจจุบันตำหนักนอร์บุหลิงฆาได้เปิดเป็นสวนสาธารณะเพื่อเป็นที่พักผ่อนของประชาชน

**\*\*\*ให้ท่านได้มีโอกาสให้ร่างกายได้ปรับตัวเข้ากับระดับความสูงที่เปลี่ยนไป\*\*\***



**สำคัญ** คิณนี้ขอให้ท่านพักผ่อนให้เต็มที่เพื่อปรับสภาพร่างกาย ลานาเป็นเมืองที่อยู่สูงกว่าระดับน้ำทะเลมาก จึงมีแรงกดอากาศต่ำ ออกซิเจนน้อย ร่างกายระยะแรกอาจมีอาการอ่อนเพลีย อาการแพ้ที่สูงที่ จะพบได้เช่น บางท่านอาจจะ ปวดศีรษะ หรือ ท้องเสีย ท้องอืด หรือ คลื่นไส้ อาเจียน นอนไม่หลับ หายใจลำบาก ทานอาหารรสกร่อย จึงควรนอนพักผ่อนให้มากพอ เมื่อตื่นขึ้นมาจะได้สดชื่นสำคัญ ไม่ควรสูบบุหรี่ และ ดื่มสุรา ช้อแนะนำ คิณนี้ถ้าอาบน้ำอย่าให้นานเกิน 5 นาที

ค่า บริการอาหารค่ำ ณ ภัตตาคาร

**ที่พัก INTER CONTINENTAL HOTEL LHASA 5 ดาว**

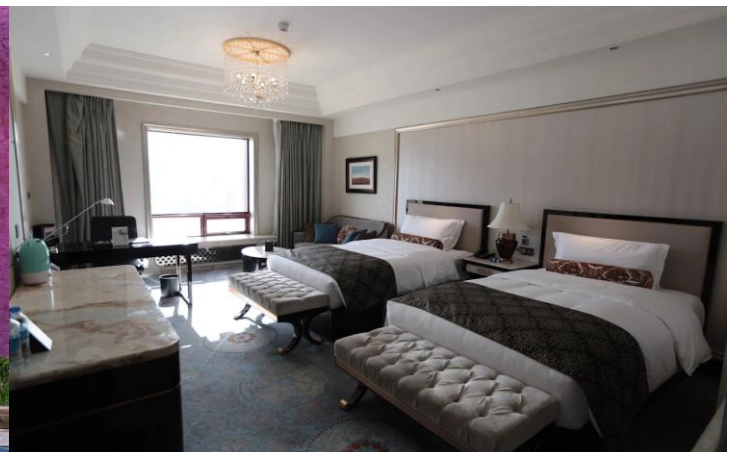

วันที่-3	วันจันทร์ ที่ 22 มิถุนายน 2569	B	L	D
ลาซา – เยคาเจ้อ – ทะเลสาบหยางจงยงหู (ทะเลสาบยามดรก) - วัดปายจวีซือ				

**เช้า  
จากนั้น**

**บริการอาหารเช้า ณ โรงแรม**

จากนั้นนำท่านเดินทางต่อ (ประมาณ 100 กม.) ไปยังเยคาเจ้อ (ชีกัตเซ SHIGATSE) เมืองใหญ่อันดับ 2 ของทิเบต และเป็นเมืองหลวงของเขต TSANG นำท่านเดินทางไต่ภูเขาสูงข้ามขอบฟ้าสู่ที่ราบสูงทิเบต-ชิงไห่ ห่างจากลาซาไปทางทิศตะวันตกเฉียงใต้ 100 กม.ระหว่างทางชมวิวทิวทัศน์ที่กว้างไกลสุดขอบฟ้ามีภูเขาหิมะเรียงรายสลับเป็นชั้น สวยงามยิ่งนักดั่งภาพวาด แล้วนำท่านไปชมทะเลสาบหยางจงยงหู (ทะเลสาบยามดรก YAMDROK LAKE) ซึ่งเป็น 1 ใน 4 ทะเลสาบศักดิ์สิทธิ์ของชาวทิเบตที่อยู่สูงกว่าระดับน้ำทะเลกว่า 4,000 เมตร เป็นทะเลสาบน้ำจืดที่มีสีเทอร์ควอยส์ สใใเรียบดั่งกระจก ทุก ๆ ปีจะมี คนนับแสนเดินทางมาประกอบพิธีล้างบาป เมื่อท่านได้มาเยือนทะเลสาบแห่งนี้จะรู้สึกเหมือนฟากฟ้าอยู่แค่เอื้อมมือถึงเปล็ดเปล็น กับ ทิวทัศน์ ภูเขาที่ราบ หุบหญ้า ฝูงแกะ ฟาร์มวัวพันธุ์ไม่ป่าหลากหลายสีสนเดินทางต่ออีกประมาณ 100 กม. ถึงเมืองเจียงซือ (เจียนเซ่ GYANTSE) เมืองหนึ่งในทิเบตที่ยังไม่ได้รับอิทธิพลจากวัฒนธรรมใหม่



**เที่ยง**

**บริการอาหารกลางวัน ณ ภัตตาคาร**

นำท่านชม **สำนักสงฆ์ปายจวีซือ (สำนักสงฆ์เพลกอร์ PALKHOR MONASTERY)** สำนักสงฆ์ขนาดใหญ่สร้างขึ้นในปลายศตวรรษที่ 14 ถึงต้นศตวรรษที่ 15 เดิมเป็นที่รวมของพระสงฆ์ในศาสนาพุทธมหายานลัทธิสืบนิกาย แต่ปัจจุบันเหลือเพียงนิกายหมวกเหลืองจำวัดอยู่เป็นส่วนใหญ่ นำชมอุโบสถหลัก 3 ชั้น ซึ่งประดิษฐานพระพุทธรูป **“พระศรีอริยเมตไตรย”** สูง 8 เมตร ตัวอาคารประดับด้วยภาพทังกาโบราณทำจากผ้าไหม ยังเป็นที่เก็บชุดนักแสดงโอเปร่าทิเบตที่ทำจากผ้าไหมโบราณ และ ผ้าปักในสมัยราชวงศ์หมิง

ชนชาติทิเบตเขตปกครองตนเองทิเบต เป็นเขตที่มีชาวทิเบตอาศัยอยู่ร้อยละ 45 ของประชากรชนชาติทิเบตทั้งหมดในจีน เขตปกครองตนเองทิเบตยังมีชนชาติอื่น ๆ กว่า 10 ชนชาติอาศัย อยู่ด้วยกัน เช่น ชนชาติฮั่น ชนชาติหุย ชนชาติเหมินปา ชนชาติลั่วปา ชนชาตินาซี ชนชาตินู และชนชาติดูหลง เป็นต้น ชาวทิเบตนับถือศาสนาพุทธนิกายทิเบต มีนิสัยร่าเริง ชอบ ร้องเพลง และเต้นรำ เสื้อผ้าชุดประจำชนชาติทิเบตท่อนบนใส่เสื้อแขนยาวที่ทำด้วยผ้าไหมหรือ ผ้าฝ้าย ผู้ชายจะใส่เสื้อคลุม ยาวตัวกว้างไว้ข้างนอก ส่วนผู้หญิงใส่เสื้อคลุมยาวที่ไม่มีแขนและใส่สายคาดเอว ผู้หญิงแต่งงานแล้วจะใส่ผ้าคลุมผืนยาวที่มี สีสั้นเพิ่ม ในด้านหน้าผู้ชายและผู้หญิงทิเบตชอบไว้หางเปีย อาหารหลักของชาวทิเบตคือ **"จันบา" ทำด้วยข้าวสาลี** และ บนที่ราบสูงชอบทานถั่วลิสงเตา ต้มชาเนย น้ำชาใส่นม และ เหล้าที่ทำด้วยข้าวสาลี บนที่ราบสูงชอบทานเนื้อวัว และ เนื้อแพะ ในสมัยโบราณผู้ที่อาศัยอยู่ที่ราบสูงทิเบตเมื่อตายลงมักนิยมฝังด้วยดิน แต่ปัจจุบัน ชาวทิเบตนิยมฝังโดยห่อผ้าเผาศพ หรือฝังศพในน้ำ (ข้อมูล China ABC / 31 มีนาคม 2550 16.00 น.)

**ค่า บริการอาหารค่ำ ณ ภัตตาคาร**

**ที่พัก QIAOMULANG ZHONG HOTEL 4 ดาว**

<b>วันที่-4</b>	<b>วันอังคาร ที่ 23 มิถุนายน 2569</b>	<b>B</b>	<b>L</b>	<b>D</b>
	<b>อารามจาสือหลุนปูชื่อ – เมืองลาซา - ชมโซว์ทิเบต (Wen cheng gong zhu)</b>			

**เช้า บริการอาหารเช้า ณ โรงแรม**

นำท่าน **ชมอารามจาสือหลุนปูชื่อ TASHILHUNPOMONASTERY** ที่ประทับของ องค์ป้านเซนลามะ ผู้นำทางจิตวิญญาณอันดับ 2 ของทิเบต สร้างขึ้นในปีค.ศ. 1447 ในรัชสมัย ขององค์ดาไลลามะองค์แรก (ZGYALWA GENDUNDRUP)

การกราบแบบอักษฎางคประดิษฐ์ เป็นลักษณะการกราบของชาวพุทธทิเบตเป็นท่ากราบที่ต้องนอนราบไปทั้งตัว โดยจะให้ส่วนสำคัญของร่างกาย 8 จุดแตะที่พื้น ได้แก่ หน้าผาก 1 ส่วน | มือ ทั้ง 2 ข้าง | เข่าทั้ง 2 ข้าง | เท้าทั้ง 2 ข้าง | ลำตัว 1 ส่วน - รวมเป็น 8 จุด

**เที่ยง บริการอาหารกลางวัน ณ ภัตตาคาร**

**จากนั้น** เดินทางกลับ **นครลาซา** (ใช้เวลาประมาณ 4 ชั่วโมง)

**ค่า บริการอาหารค่ำ ณ ภัตตาคาร**

นำท่านชมโซว์ทิเบต **Wen cheng gong zhu (การแสดงโซว์เริ่มเวลา 21.30-23.00 น.)**

**ที่พัก INTER CONTINENTAL HOTEL LHASA 5 ดาว**

<b>วันที่-5</b>	<b>วันพุธ ที่ 24 มิถุนายน 2569</b>	<b>B</b>	<b>L</b>	<b>D</b>
	<b>พระราชวังโปตาลา (Potala) - วัดเซรา (Sera Monastery) วัดโจคัง (Jokhang) – ถนนแปดเหลี่ยม (Barkhor street)</b>			

**เช้า บริการอาหารเช้า ณ โรงแรม**

**จากนั้น** นำท่านชม **พระราชวังโปตาลา (Potala Palace)** เป็นสถานที่เลื่องชื่อติดอันดับโลกแรกของ ประเทศจีน สร้างขึ้นในสมัย พุทธศตวรรษที่ 13 เนื้อที่ 120,000 ตร.ม. ตั้งอยู่บนยอดเขามาร์ โปรี (เขาแดง) เป็นอาคาร 13 ชั้นมีห้องต่างๆเกือบ 1,000 ห้องและมีเสาค้ำยันอยู่กว่า 15,000 ต้น สร้างโดยกษัตริย์ของเชนกัมโปทรงมีพระบัญชาให้สร้างขึ้นใน ศตวรรษที่ 7 สำหรับพระมเหสี 2 องค์ ที่เป็นชาวจีนและชาวเนปาล ต่อมาใช้เป็นสถานศึกษาพระธรรม ดาไลลามะทุกพระองค์

ทรงพำนักที่นี่ในฐานะผู้นำของประเทศและศาสนา เมื่อมองจากด้านบนของพระราชวังโปตาลา ท่านสามารถชมทัศนียภาพหุบเขาและเมืองลาซาได้ชัดเจน



**เที่ยง**

**บริการอาหารกลางวัน ณ ภัตตาคาร**

นำท่านชม **วัดเซรา (Sera Monastery)** วัดศักดิ์สิทธิ์หนึ่งในสามของพุทธศาสนาวัชรยาน นิกายเกลูก สร้างขึ้นในปี ค.ศ. 1419 ตั้งอยู่บนพื้นที่อดีตที่ตั้งของกระท่อมพระชองฆาปา ใช้ศึกษาธรรมและปฏิบัติกรรมฐานอยู่หลายปี ปัจจุบันเป็นที่ตั้งของวิทยาลัยสงฆ์หลายสาขาวิชา มีพระจำพรรษาอยู่ประมาณ 300 รูป ชมสถาปัตยกรรมลักษณะผสมผสานอันยิ่งใหญ่น่าชม



จากนั้นนำท่านชม **วัดต้าเจาหรือวัดโจคัง (Jokhang Temple)** สร้างขึ้นในศตวรรษที่ 7 พร้อมกับพระราชวังโปตาลากง โดย กษัตริย์ซองเซินกัมโป (Songsten Gampo) กษัตริย์องค์แรกที่รับศาสนาพุทธเข้าสู่ทิเบตวัดแห่งนี้สร้างขึ้นเพื่อประดิษฐานพระพุทธรูปทองคำที่ องค์หญิง เหวินเฉิง (Wencheng) ทรงอาราธนามายังทิเบต



**NOTE:** ถนนวงแหวนที่สูงที่สุดในโลก ถนนวงแหวนรอบนครลาซามีความยาว 75 กิโลเมตร ประกอบด้วย 7 unction และอีก 27 สะพาน เริ่มก่อสร้างตั้งแต่เดือนตุลาคม 2558 โดยการสร้างถนนนี้เพื่อเป็นการลดความหนาแน่นแออัด การจราจร จะทำให้ใช้เวลาในการเดินทางรอบเมืองน้อยกว่า 2 ชั่วโมง ทั้งนี้สิ้นเชิงงบประมาณในการก่อสร้างสะพานถึง 11.3 พันล้านหยวนหรือประมาณ 1.62 พันล้านดอลลาร์สหรัฐ

จากนั้นนำท่านไปชม **ตลาดแปดเหลี่ยม หรือ ถนนแปดเหลี่ยม (Barkhor street)** ตั้งอยู่หน้าวิหารโจคัง เป็นตลาดที่เบตที่ใหญ่ที่สุดของเมืองลาซา โดยมีความยาว 800 เมตร ชาวทิเบตมีความเชื่อว่า ถนนแปดเหลี่ยมนี้เป็นเส้นทางจกรรม จากชาตินี้สู่ชาติหน้าได้ รวมถึงนักท่องเที่ยวสามารถพบเห็นความเป็นอยู่และการดำเนินชีวิตของชาวทิเบต และเลือกซื้อของที่ระลึกมากมาย งานฝีมือต่าง ๆ ที่ชาวทิเบตนำมาวางขายรายรอบถนนสายนี้ ถนนสายนี้ยังมีร้านค้าต่าง ๆ ที่เป็นของชาวเนปาลและชาวอินเดียจะขายสินค้านำเข้า เช่น พรมถัก หมวก ร้องเท้า ผ้าประดับประตู เครื่องเงิน อัญมณี ฯลฯ



ค่า บริการอาหารค่ำ ณ ภัตตาคาร

ที่พัก INTER CONTINENTAL HOTEL LHASA 5 ดาว



<b>วันที่-6</b>	<b>วันพฤหัสบดี ที่ 25 มิถุนายน 2569</b>	<b>B</b>	<b>L</b>	<b>D</b>
-----------------	---	----------	----------	----------

**เช้า 08.30 น.** **บริการอาหารเช้า ณ โรงแรม (อาหารเที่ยง และอาหารค่ำ รับประทานบนรถไฟ)**  
 ออกเดินทางไป **ซีหนิง** โดยรถไฟขบวนที่ K918 หรือ T28 เดินทางสู่ซีหนิง (บนรถไฟมีการควบคุมระดับออกซิเจนให้เหมือนกับอากาศปกติทั่วไป มีหม้อและห้องพยาบาลบริการ) **3,664 เมตรจากระดับน้ำทะเล-เดินทางจาก "สถานีลาซา"**

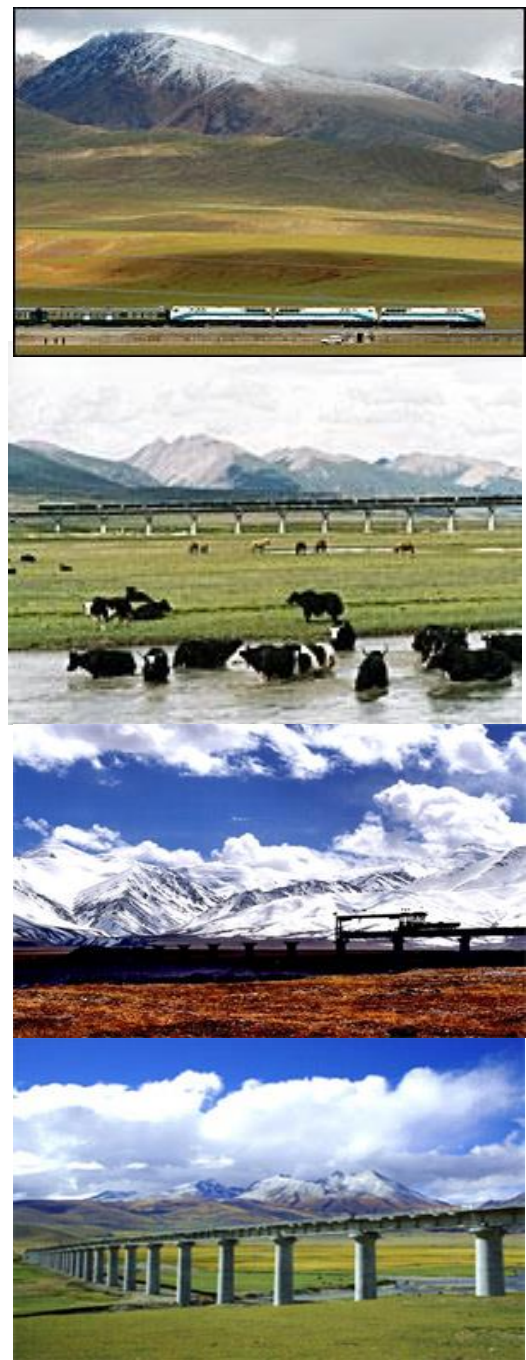

**4,305 เมตรจากระดับน้ำทะเล-เข้าสู่เขต "หยั่งปาลิ่ง" ผ่านโรงงานไฟฟ้าพลังไอน้ำ จะมีบ่อน้ำพุพวยพุ่งอยู่ทั่วไป**

**5,072 เมตรจากระดับน้ำทะเล-ออกจากเขตทิเบตที่สถานีบนภูเขา "ถังกูลา-ชาน" จุดสูงสุดที่ทางรถไฟสายประวัติศาสตร์พาดผ่าน ผ่านชมแนวเทือกเขาเกอลาตานตง (ยอดสูงสุด 6,621 เมตร จะเป็นต้นน้ำของแม่น้ำแยงซีเกียง ผ่านอุโมงค์ที่สูงที่สุดในโลก "เฟิงหว่อชาน" สูง 4,905 เมตร**

**4,743 เมตรจากระดับน้ำทะเล-"เซอเซอซีหลี่" เขตอนุรักษ์พันธุ์สัตว์ป่าสงวน กวางทิเบต ลาป่า วัวเหลือง ฯลฯ รถไฟจะวิ่งผ่านสะพานข้ามแม่น้ำซึ่งออกแบบเป็น 2 ชั้น ชั้นบนสำหรับรถไฟวิ่ง และชั้นล่างสำหรับให้ฝูงสัตว์ป่าอพยพ**

**4,615 เมตรจากระดับน้ำทะเล-เขต "ปู้ตังเฉวียน" น้ำในบริเวณนี้จะไม่กลายเป็นน้ำแข็งไม่ว่าจะอยู่ในฤดูหนาวที่มีหิมะปกคลุม เพราะมีความร้อนระอุส่งผ่านมาจากใต้ดิน**

**4,772 เมตรจากระดับน้ำทะเล-เข้าสู่ช่วงสูงสุดของช่องเขาคุณหลุน ผ่านชมธารน้ำแข็งสุริโยธินเบิกฟ้า ถ้าอากาศดีสามารถมองเห็นยอดสูงสุดของภูเขาคุณหลุน (6,178 เมตร) ผ่านอุโมงค์ที่เจาะผ่านเทือกเขาคุณหลุนยาว 1,686 เมตร ถือว่าเป็นอุโมงค์ที่ยาวที่สุดในโลกที่สร้างบนเขตดินน้ำแข็ง ผ่านทะเลสาบซีหวังมู่**

**2,820 เมตรจากระดับน้ำทะเล-เย็นนี้รถไฟจะเข้าเขตสถานีเมืองเกอเออร์มู่ มณฑลชิงไห่ เมืองที่มีการผลิตเกลือทะเลสาบมากที่สุดของจีน | และคืนนี้รถไฟจะออกจาก "เกอเออร์มู่" และไปสว่างเข้าที่ซีหนิง เส้นทางจะผ่านเขตโอเอซิส และเนินทรายในเขตทะเลทรายโกบี**

รถไฟสายชิงไห่-ทิเบต (ชิงชั่งเกียลู่) เป็นเส้นทางรถไฟบนที่ราบสูงที่สูงที่สุดและยาวที่สุดของโลก ทดลองใช้จริงเมื่อวันที่ 1 กรกฎาคม พ.ศ. 2549 เริ่ม ต้นเดินทางจากเมืองซีหนิง เมืองเอกของมณฑลชิงไห่ ถึงปลายทางเมืองลาซา เมืองเอกของเขตปกครองตนเองทิเบต ใช้เวลาเดินทาง 26 ชั่วโมง 23 นาที บนเส้นทางมีสถานีรถไฟสูงที่สุดในโลกคือ ถังกูลา-ชาน จุดสูงสุดที่ทางรถไฟสายนี้ สูงจากระดับน้ำทะเล 5,072 เมตร รถไฟสายประวัติศาสตร์มีระยะทางกว่า 1,000 กม. ที่สุดของความประทับใจในธรรมชาติที่งดงาม อลังการความยิ่งใหญ่ของขุนเขา ประทับใจด้วยความจริงใจให้กับความเพียรของมนุษย์เชื้อชาติจีนที่เอาชนะสิ่งที่ยาก...ท้าทาย...เพื่อสร้างทางรถไฟสายประวัติศาสตร์สู่ลาซา ดินแดนหลังคาโลก

**(พักค้างคืนบนรถไฟ-พักอุ่นนอน ห้องละ 2 ท่าน / ไม่มีห้องเดี่ยวบนรถไฟ)**



**\*สำคัญมาก\*** ขอความกรุณาทุกท่านเตรียม กระเป๋าขนาด 24-26 นิ้ว คนละ 1 ใบ

**\*\*ทางบริษัทฯ จัดเจ้าหน้าที่ทางสถานีนำขึ้นไปวางภายในขบวนรถไฟ ให้ทุกท่าน ทั้งขาขึ้น และ ขาลง**

**\*\*หมายเหตุ: สิ่งของมีคมต่าง ๆ อาทิ มีดพกผลไม้ ไม่สามารถนำเข้าได้ เจ้าหน้าที่จะเข้มงวดมาก\*\***

วันที่-7

วันศุกร์ ที่ 26 มิถุนายน 2569

B L D

เมืองซีหนิง – อารามถาเออร์ซือ / ซีหนิง - สนามบินเฉิงตู

เช้า รับประทานอาหารเช้าบนรถไฟ

ระยะทางกว่า 1,000 กม. ที่สุดของความประทับใจธรรมชาติที่งดงามอลังการความยิ่งใหญ่ของขุนเขา ปรบมือด้วยความจริงใจให้กับความเพียรของมนุษย์เชื้อชาติจีนที่เอาชนะสิ่งที่ยาก...ท้าทาย...เพื่อสร้างทางรถไฟสายประวัติศาสตร์สู่ลาซา ดินแดนหลังคาโลก

**08.00 น.** รถไฟถึง **สถานีนครซีหนิง** เมืองเอกของมณฑลชิ่งไห่ มณฑลขนาดใหญ่ซึ่งตั้งอยู่บนที่ราบสูงทิเบต-ชิ่งไห่ ที่มีความสูงเฉลี่ยกว่า 3,000 เมตรจากระดับน้ำทะเล มีประชากรเบาบางเพียงประมาณ 5 ล้านคน ภูมิประเทศเป็นภูเขาและที่ราบสูง เสน่ห์ของชิ่งไห่คือความรกร้างห่างไกลและความเป็นอยู่ของชนเผ่าเร่ร่อน

นำท่านชม **อารามถาเออร์ซือ** (25 กม.จากตัวเมือง) อารามแบบทิเบตสร้างทับสถานที่เกิดของพระสังกัปปะ พระผู้ก่อตั้งนิกายหมวกเหลืองขึ้นในทิเบต วัดนี้สร้างขึ้นในปี ค.ศ. 1560สมัยราชวงศ์หมิง เคยถูกทำลายในปี ค.ศ. 1980 ช่วงปฏิวัติวัฒนธรรมแต่ในภายหลังได้มีการบูรณะขึ้นมาใหม่ใน มีพื้นที่รวม 10 เฮกเตอร์ มีห้องโถงใหญ่ 15 ห้อง ห้องพักสงฆ์ 9,300 ห้อง รวมพื้นที่ใช้สอย 450,000 ตารางเมตร ตัวอาคารก่อสร้างตามแบบสถาปัตยกรรมฮั่นผสมทิเบต ชมหอประติมากรรมเนยจามรี ที่แกะสลักเป็นภาพขาดกและตำนานปรัมปราของชาวทิเบต

เที่ยง **บริการอาหารกลางวัน ณ ภัตตาคาร**

หลังอาหารนำท่าน เดินทางไป ท่าอากาศยานซีหนิง เกาเจียเบา เพื่อเดินทางไปยัง **นครเฉิงตู**

**16.20 น.** ออกเดินทางสู่ **นคร เฉิงตู** โดยสายการบิน **เสฉวนแอร์ไลน์ เที่ยวบินที่ CA-4212**

**17.50 น.** เดินทางถึง **ท่าอากาศยานเฉิงตู** นำท่านรับกระเป๋าที่สายพาน

**ค่ำ** **บริการอาหารค่ำ ณ ภัตตาคาร**

ที่พัก **INTER CONTINENTAL SI JI CHENG HOTEL 5 ดาว**



วันที่-8	วันเสาร์ ที่ 27 มิถุนายน 2569	B	L	-
<b>เจิงตู - ถนนโบราณจินหลี่ - อาหารสมุนไพร</b> <b>สนามบินเจิงตู - สนามบินสุวรรณภูมิ</b>				

**เช้า  
จากนั้น**

**บริการอาหารเช้า ณ โรงแรม**

นำท่านชม **ถนนโบราณจินหลี่** ถนนที่อยู่ติดกับศาลเจ้าสามก๊ก เป็นถนนวัฒนธรรม ตกแต่งแบบย้อนยุค เต็มไปด้วยกลิ่นอายของสามก๊ก ตัวถนนมีการตกแต่งอย่างสวยงาม มีของเก๋ๆ มากมาย มีร้านอาหาร ร้านน้ำชา โรงเตี๊ยม โรงจิว และมีของที่ระลึกเกี่ยวกับสามก๊กขายเยอะมาก ร้านอาหารหลายร้านตกแต่งเป็น เล่าปี กวนอู เตียวหุย มีของกินข้างทางอร่อยๆ



ถนนโบราณจินหลี่  
Jinli Ancient Street

**เที่ยง  
จากนั้น  
16.15 น.  
18.20 น.**

**บริการอาหารกลางวัน ณ ภัตตาคาร (อาหารสมุนไพร)**

นำท่านไปยัง ท่าอากาศยาน นครเจิงตู เพื่อเดินทางกลับไปยังกรุงเทพฯ

เหิรฟ้าสู่ ท่าอากาศยานสุวรรณภูมิ โดยสายการบินไทย **เที่ยวบินที่ TG-619**

เดินทางถึง ท่าอากาศยานสุวรรณภูมิ โดยสวัสดิภาพ.....พร้อมความประทับใจ

☆☆☆☆☆ **ขอบคุณท่านที่ใช้บริการ** ☆☆☆☆☆

**H I M A L A Y A N T R A V E L**

หมายเหตุ :

- เวลาที่ปรากฏในโปรแกรมกับการปฏิบัติจริงอาจแตกต่างกันเล็กน้อย ขอให้ท่านรับทราบคำแนะนำการเปลี่ยนแปลงการนัดหมายเวลาในการทำกิจกรรมอีกครั้งจากหัวหน้าทัวร์
- บริษัทอาจทำการเปลี่ยนแปลงรายการ ได้ตามความจำเป็นและเหมาะสม แต่จะยึดผลประโยชน์ของลูกค้าเป็นสำคัญ ทั้งนี้ ขึ้นอยู่กับสถานะของสายการบิน โรงแรมที่พัก ภูมิอากาศ ภัยธรรมชาติ การนัดหยุดงานฯลฯ ตลอดจนสถานะทางเศรษฐกิจและสถานการณ์ทางการเมืองภายใน อันเป็นสาเหตุให้ต้องเลื่อนการเดินทางหรือไม่สามารถจัดพาคณะท่องเที่ยวได้ตามรายการ

**!! ทริปสุดพิเศษ !! มอบแต่คุณพิเศษ !! เส้นทางสวยไม่ซ้ำใคร**

<b>หมายเหตุ:</b> <b>**รถไฟ 1 ตู้</b> <b>มี 4 เตียง**</b> <b>คณะเราพัก</b> <b>4 ท่าน</b>	<b>วันเดินทาง</b> <b>20-27 มิถุนายน 2569</b>	<b>ราคาบาท/ท่าน</b> <b>ราคาพัก 4 ท่าน</b> <b>บนรถไฟ</b>	<b>พักเดี่ยว</b> <b>(โรงแรม)</b>
	<b>นอนบนรถไฟ</b> <b>1 ตู้ / 4 เตียง</b>	<b>95,900.-</b>	<b>11,500.-</b>
<b>**บนรถไฟไม่มีห้องพักเดี่ยว**</b>			
<b>ไม่ลงร้านช้อปปิ้ง</b>			

ราคานี้เป็นราคาตัวกรุป ไม่มีราคาสำหรับเด็ก บริษัทฯ ขอสงวนสิทธิ์กรุ๊ปออกเดินทางตั้งแต่..15+ ท่านขึ้นไปตามเงื่อนไขที่บริษัทกำหนด เนื่องจากเป็นตัวราคาพิเศษจึงไม่สามารถ REFUND ได้ ห้องพักส่วนใหญ่เป็นห้องเตียง และสำหรับห้องพัก 3 เตียงมีแบบเสริมเตียงเท่านั้น

**เงื่อนไขการสำรองที่นั่ง**

- 1.จองพร้อมชำระงวดแรก 30,000 บาท / ท่าน สแกนหรือถ่ายรูปส่งทางอีเมลหรือส่งทางไลน์ ให้เจ้าหน้าที่
- 2.ส่วนที่เหลือชำระภายใน 25-30 วันก่อนเดินทาง หรือตามวันที่ระบุในใบยืนยันจองทัวร์ หรือ กรณีมีการออกตั๋วเครื่องบิน
- 3.หากมีการชำระมัดจำทัวร์แล้ว ต้องการยกเลิก ไม่ว่าจะกรณีใดๆ ก็ตาม ต้องชำระค่าบริการ ท่านละ 5,000 บาท

**เอกสารใช้ในการท่องเที่ยวจีน ใช้เฉพาะสำเนาพาสปอร์ต นำส่งทางไลน์ (ไม่ต้องใช้ฉบับจริง)**

- สำเนาหน้าพาสปอร์ต มีอายุมากกว่า 6 เดือน และมีหน้าว่างอย่างน้อย 2 หน้า
- หมายเหตุ: เอกสารท่านสามารถถ่ายด้วยตนเองจากมือถือ ส่งเป็นไฟล์ให้เจ้าหน้าที่ที่ประสานงานได้ค่ะ
- \*\*หากสถานทูตจีนมีการประกาศเก็บค่าวีซ่านักท่องเที่ยวคนไทย ทางบริษัทฯ ขอสงวนสิทธิ์แจ้งเก็บค่าวีซ่าตามจริงที่ทางสถานทูตประกาศ\*\***

**อัตราค่าใช้จ่ายนี้รวม**

1. ค่าตั๋วเครื่องบินชั้นประหยัด+ค่าภาษีสนามบิน ตามรายการระบุ
2. ค่าโรงแรมที่พักตามที่ระบุไว้ในรายการ 2-3 ท่านต่อห้อง ตามรายการระบุ
3. ค่าอาหารและเครื่องดื่ม ตามรายการระบุ
4. ค่าเข้าชมสถานที่ต่างๆ ตามที่ระบุไว้ในรายการ
5. ค่าประกันภัยการเดินทางอุบัติเหตุและสุขภาพส่วนบุคคล ASIA PLUS Basic
  - ✓ ค่ารักษาพยาบาลจากอุบัติเหตุและสุขภาพ วงเงิน 2,000,000 บาท
  - ✓ การรักษาพยาบาลต่อเนื่องในประเทศไทย วงเงิน 50,000
  - ✓ การรับการรักษาพยาบาลในประเทศไทยวงเงิน 100,000

**หมายเหตุ-** เบี้ยประกันภัยขังต้นผู้เอาประกันภัยอายุไม่เกิน 75 ปี/การประกันภัยนี้ไม่คุ้มครองโรคประจำตัว การบาดเจ็บหรือเจ็บป่วยและสภาพที่เป็นมาก่อนการเอาประกันภัย/กรมธรรม์ประกันภัยการเดินทางต่างประเทศ พลัส เป็นการให้ความคุ้มครองการสูญเสียชีวิตหรือเสียหายขณะผู้เอาประกันภัยอยู่ในต่างประเทศเท่านั้น เงื่อนไขเป็นไปตามที่ บริษัทฯ ประกันภัยเป็นผู้กำหนดตามกรมธรรม์เท่านั้น

### อัตราค่าใช้จ่ายนี้ไม่รวม

1. ค่าน้ำหนักกระเป๋าเดินทางโหลด เกินกว่าที่สายการบินกำหนด 20 กิโลกรัม
2. ค่าใช้จ่ายส่วนตัวนอกเหนือจากรายการ เช่น ค่าเครื่องดื่มค่าอาหารที่สั่งเพิ่มเองในแต่ละมื้อ
3. ค่าโทรศัพท์ ค่าซักรีด ค่าทิปเด็กยกกระเป๋า ฯลฯ
4. ค่าภาษีมูลค่าเพิ่ม 7% (กรณีต้องการใบกำกับภาษีและค่าภาษีบริการหัก ณ ที่จ่าย 3%)

### 5. ค่าทิปไกด์ท้องถิ่น+คนขับรถ 1,500 บาท/ท่าน ตลอดทริปการเดินทาง

### 6. ค่าทิปหัวหน้าทัวร์ไทยขึ้นอยู่กับความพึงพอใจของท่าน

### กรณียกเลิก

- หากมีการชำระมัดจำทัวร์แล้ว ต้องการยกเลิก ไม่ว่าจะกรณีใดๆ ก็ตาม ต้องชำระค่าบริการ ท่านละ 5,000 บาท
- ยกเลิกเดินทาง 30 วันล่วงหน้าก่อนการเดินทางหักค่าใช้จ่ายที่เกิดขึ้นจริง (ตามกฎหมาย ฉบับพิเศษราชาภิเษก นุเบกษา) เช่น ค่าบริการ 5,000 + มัดจำตัวเครื่องบิน, วิชา, ค่าดำเนินการ ค่าโรงแรม, ค่าตัวรถไฟ, หรืออื่นๆ (ถ้ามี), โดยจะมีรายละเอียดแสดงให้แก่ลูกค้าได้รับทราบ
- แจ้งยกเลิกเดินทาง 15-29 วัน ก่อนการเดินทาง หัก 50% ของราคาทัวร์
- แจ้งยกเลิกเดินทาง 0-14 วัน ก่อนการเดินทาง หัก 100 % ของราคาทัวร์

### กรุณาอ่าน เงื่อนไขการเดินทาง เพื่อประโยชน์ของท่าน

- 1) บริษัทฯ ขอสงวนสิทธิ์ที่จะเปลี่ยนแปลงรายละเอียดบางประการในทัวร์นี้ เมื่อเกิดเหตุสุดวิสัยจนไม่อาจแก้ไขได้
- 2) บริษัทฯ ขอสงวนสิทธิ์ที่จะเลื่อนการเดินทางในกรณีที่มีผู้ร่วมคณะไม่ถึง 15-20 ท่าน หรือตามที่บริษัทฯ กำหนด
- 3) ราคานี้คิดตามราคาตัวเครื่องบินในปัจจุบัน หากราคาตัวเครื่องบินปรับสูงขึ้น บริษัทฯ ขอสงวนสิทธิ์ที่จะปรับราคาตัวเครื่องบินตามสถานการณ์ดังกล่าว
- 4) ตัวเครื่องบินเป็นแบบกรุ๊ปหรือตัวหมู่คณะ หากออกตัวแล้วไม่สามารถขอเงินคืนได้และไม่สามารถเปลี่ยนวันเดินทางได้
- 5) กรณีเดินทางโดยลูกค้าจัดการตัวเครื่องบินเอง (Land Only) ลูกค้าดำเนินการมาเที่ยวร่วมกับคณะ (Join Tour) หรือมาพบคณะทัวร์ด้วยตัวเอง และต้องรับผิดชอบค่าใช้จ่ายในการมาพบคณะใหญ่ด้วยตัวเอง รวมถึงหากกรณีเที่ยวบินของคณะใหญ่เกิดความล่าช้าหรือยกเลิก เที่ยวบินอันด้วยสาเหตุใดๆก็ตาม
- 6) รายการนี้เป็นเพียงข้อเสนอที่ต้องได้รับการยืนยันจากบริษัทฯ อีกครั้งหนึ่ง หลังจากได้สำรองที่นั่งบนเครื่อง และโรงแรมที่พักในต่างประเทศเป็นที่เรียบร้อยแล้ว แต่อย่างไรก็ตามรายการนี้อาจเปลี่ยนแปลงได้ตามความเหมาะสม
- 7) กรณีเกิดความผิดพลาดจากตัวแทน หรือ หน่วยงานที่เกี่ยวข้อง จนมีการยกเลิก ล่าช้า เปลี่ยนแปลง การบริการจากสายการบินบริษัทฯขนส่ง หรือ หน่วยงานที่ให้บริการ บริษัทฯจะดำเนินการโดยสุดความสามารถที่จะจัดบริการทัวร์อื่นทดแทนให้ แต่จะไม่คืนเงินให้สำหรับค่าบริการนั้นๆ
- 8) หากไม่สามารถไปเที่ยวในสถานที่ที่ระบุในโปรแกรมได้ อันเนื่องมาจากธรรมชาติ ความล่าช้า และความผิดพลาดจากทางสายการบิน จะไม่มีการคืนเงินใดๆทั้งสิ้น แต่ทั้งนี้ทางบริษัทฯจะจัดหารายการเที่ยวสถานที่อื่นมาให่ โดยขอสงวนสิทธิ์การเจ้าหน้าที่โดยไม่แจ้งให้ทราบล่วงหน้า
- 9) ในกรณีมีงานเทศกาล การแข่งขันกีฬา หรือ กิจกรรมอื่นๆ ที่ทำให้โรงแรมตามรายการที่ระบุเต็ม ทางบริษัทฯขอสงวนสิทธิ์ในการปรับเปลี่ยนโรงแรมที่พัก ไปเป็นเมืองใกล้เคียงแทน อ้างอิงมาตรฐานคุณภาพและความเหมาะสม โดยคำนึงถึงประโยชน์ของลูกค้าเป็นสำคัญ

**บริษัทฯ ถือว่าท่านได้อ่านและยอมรับเงื่อนไขต่างๆในโปรแกรมทัวร์ดี แล้วจึงชำระเงินมัดจำ กับเจ้าหน้าที่ฝ่ายขายของเรา ..ขอบพระคุณที่ไว้วางใจ**